



Horizon
everything counts

UZŅĒMUMA RESURSU VADĪBAS SISTĒMAS HORIZON IZMAIŅU APRAKSTS

PAPILDINĀJUMI VERSIJĀ **3.128.270**

2009.gada 24.jūlijs

Versijā 3.128.270 veiktas izmaiņas sistēmas Horizon funkcionalitātes komplekta atlasēs kārtībā atbilstoši iegādātajai licencei, pieejama licences informācija un firmu licenšu piešķiršanas iespēja. Līgumu modulī papildināta Pakalpojumu līgumu funkcionalitāte jauna pakalpojuma pievienošanas gadījumā, rēķinu ģenerēšanas iespējas no pakalpojumu līgumiem, kā arī iepirkuma bez līguma funkcionalitāte. Bankas moduļa uzskaites parametros pievienota iespēja piesaistīto dokumentu pārkopēšanai uz MU sadalījumu atšķirīgi ienākošajiem un izejošajiem dokumentiem. Krājumu moduļa sēriju uzskaitē pieejama iespēja ģenerēt sēriju numurus, izmantojot ātro numeratoru. Nekustamo īpašumu pārvaldības modulī veiktas būtiskas izmaiņas un papildinājumi nekustamo īpašumu objektu uzskaitē. Papildinājumi veikti arī Virsgrāmatas, Norēķinu ar pircējiem un pārdevējiem, Kontaktu vadības, Iltermiņa ieguldījumu, Ražošanas, Algu un personāla uzskaites u.c. moduļos.

SATURS	
Sistēma.....	3
Horizon licence.....	3
Citi papildinājumi.....	7
Virsgrāmata.....	7
Banka.....	8
Līgumi.....	9
Norēķini ar pircējiem un pārdevējiem.....	10
Kontaktu vadība.....	11
Krājumi.....	11
Avansa norēķini.....	11
Ilgtermiņa ieguldījumi.....	11
Piegāžu pārvaldība.....	12
Transports.....	12
Ražošana.....	12
Nekustamo īpašumu pārvaldība.....	12
Algu uzskaites sistēma.....	13
Personāls.....	13

Svarīgi!

Sākot ar versiju 3.128.270 ir mainījusies sistēmas Horizon funkcionalitātes komplekta atlasē kārtība atbilstoši iegādātajai licencei. Sazinoties ar ieviešanas projekta vadītāju vai savu dīleri, klientiem ir ieteicams pārliecināties, vai licenšu reģistrā esošā informācija atbilst izmantotajai Horizon licencei.

Sistēma

Horizon licence

Izvēlnē *Sistēma* -> *Administrēt* -> *Licences informācija* ir pieejams licences satura apskates logs ar vairākām sadaļām. Logs tiek izmantots šādu funkciju veikšanai:

- 1) licences informācijas apskatei,
- 2) uzturēšanas datu atjaunošanai,
- 3) firmu licenšu piešķiršanai.

1.Licences informācijas apskate

Licences informācijas apskatei izmanto loga sadaļas **Licence**, **Komplektācija** un **Firmu licences**. Sadaļā **Licence** redzama informācija par produktu un licences īpašnieku, firmu skaitu, lietotāju skaitu, uzturēšanas termiņiem:

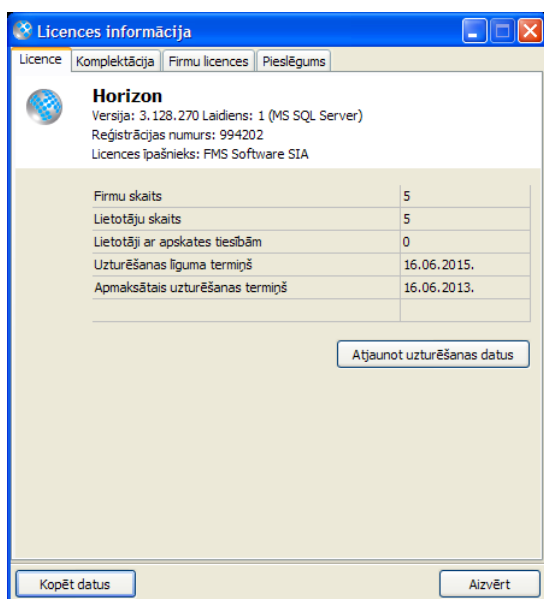

Attēls 1

Sadaļā **Komplektācija** redzama informācija par licencē iekļauto Horizon moduļu funkcionalitāti:

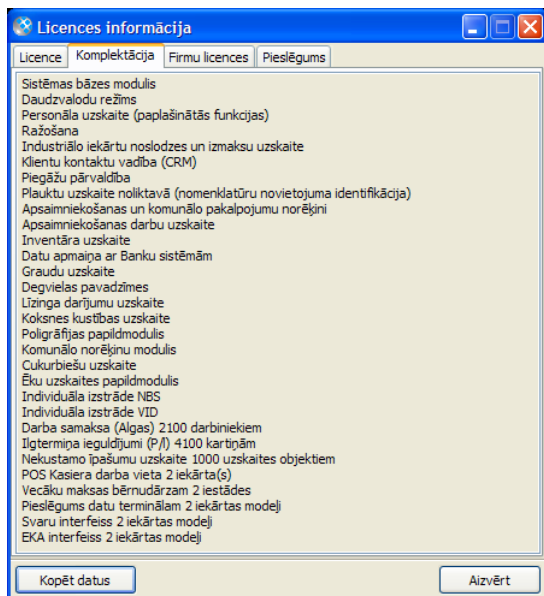

Attēls 2

Sadaļā **Firmu licences** pieejama informācija par funkcionalitāti, kas tiek licencēta uz firmām:

aile **Licence** – pieejamā funkcionalitāte,

aile **Skaitis** – iegādāto licenču skaits,

aile **Izlietots** – piešķirto licenču skaits.

Šī sadaļa nav redzama, ja nav iegādāta uz firmām licencējamā funkcionalitāte. Ja iegādāta jauna funkcionalitāte, sk. punktu 3.

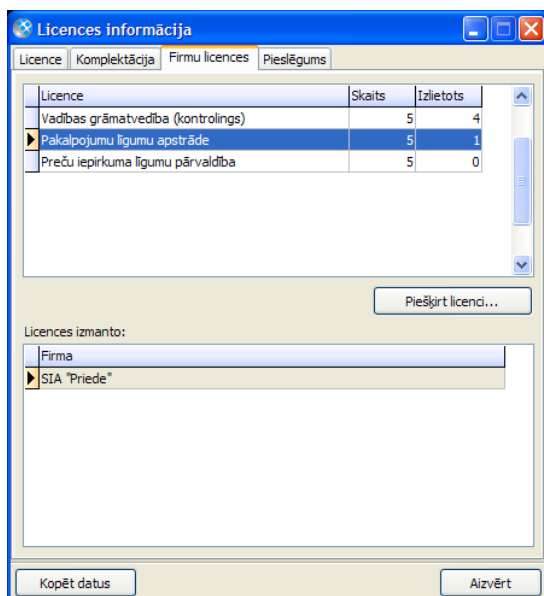

Attēls 3

2. Uzturēšanas datu atjaunošana

Uzturēšanas datu atjaunošanai paredzēta poga **Atjaunot uzturēšanas datus** sadaļā **Licence**. Nospiežot pogu, notiek pieslēgšanās Web servisam un tiek ielasīti jaunākie dati par uzturēšanas vai nomas termiņiem.

Gadījumā, ja nav pieejams tiešs pieslēgums internetam, jāizmanto sadaļa **Pieslēgums**:

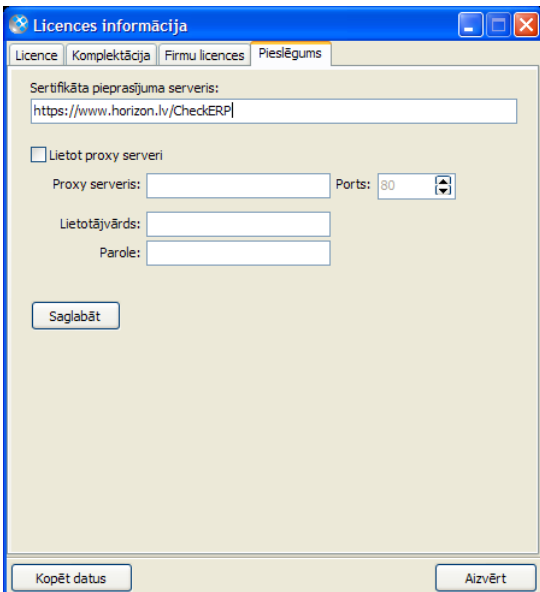

Attēls 4

Šeit norāda informāciju pieslēguma nodrošināšanai izstrādātāja Web servisam: **sertifikāta pieprasījuma servera adresi** vai **informāciju proxy servera izmantošanai**.

3. Firmu licenšu piešķiršana jaunas instalācijas vai jaunas funkcionalitātes iegādes gadījumā

Jaunai Horizon instalācijai, kā arī gadījumā, ja ir iegādāta jauna funkcionalitāte pie esošās instalācijas, jāizmanto sadaļu **Firmu licences** firmu licenšu piešķiršanai.

Brīdinājums!

Licences piešķiršana noteiktai firmai ir neatgriezeniska, t.i., šī darbība nav atsaucama. Ja licence ir piešķirta, tātad tā ir izlietota. Ja brīvu licenču vairs nav, tad jāiegādājas jauna.

Lai noteikta firma varētu strādāt ar jauno funkcionalitāti, izvēlas atbilstošo licences rindu, nospiež pogu **Piešķirt licenci**, apstiprina licences piešķiršanu (Attēls 5) un piedāvātajā firmu sarakstā (Attēls 6) norāda, kurai firmai licenci piešķirt. Kad licence piešķirta, logā redzams, cik licences ir izmantotas un kuras firmas licenci lieto (Attēls 7).

Versijas atjaunošanas procesā esošās firmu licences tiks konvertētas, piešķirot visām firmām licences atbilstoši iegādātajai funkcionalitātei.

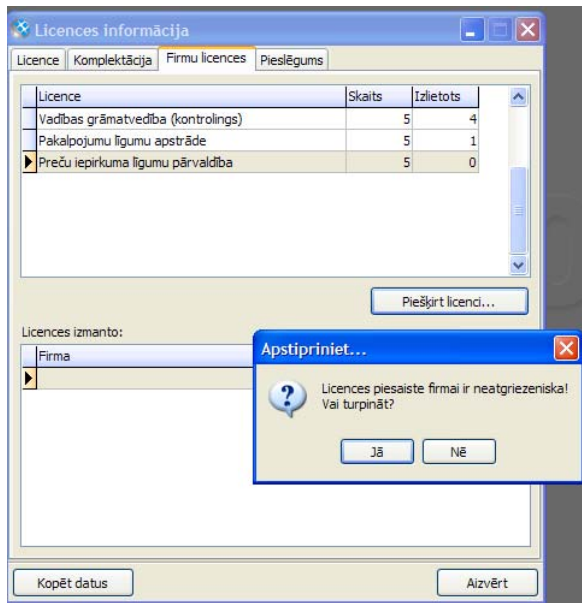

Attēls 5

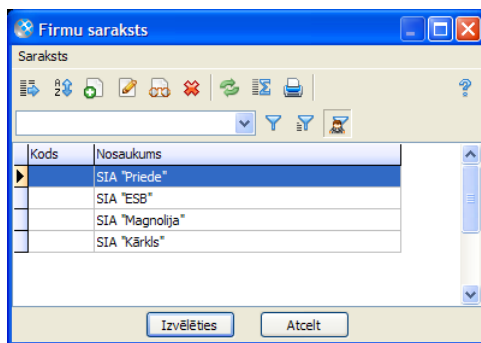

Attēls 6

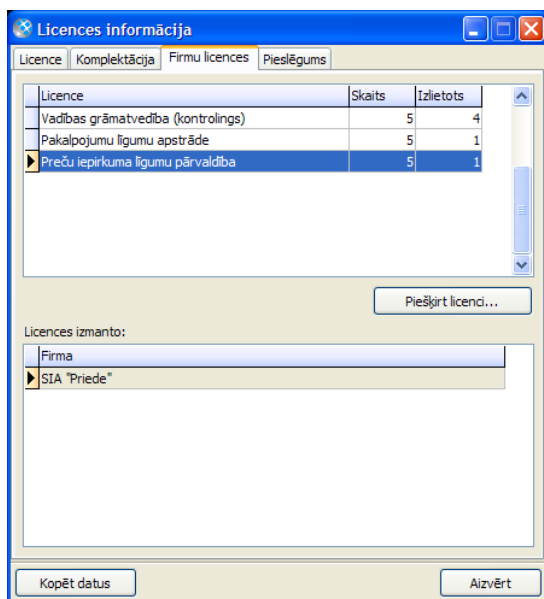

Attēls 7

Citi papildinājumi

1. Ja dokumentu tipu sarakstā ir izveidots administratīvais filtrs, tad tas tiek ņemts vērā, atlasot dokumentu tipus izvēlnei „Jauns”.
2. Administratīvās lomas nav iespējams apskatīt, ja nav lomu labošanas tiesību.
3. Datu ielāde no Excel pieejama klientu pamatdatu sarakstos "Uzņēmējdarbības formas", "Nozaru klasifikators", "Klientu kategorijas", "Kontaktpersonu grupas", "Pilnvarotās personas".
4. Kā objektu dimensijas iespējams norādīt nekustamā īpašuma objektus un līgumus.
5. Lietotāja lauks Piezīmes pagarināts līdz 1250 zīmēm.
6. Atskaišu formu labošanai tiek reģistrēti notikumi, tos iespējams apskatīt no atskaišu formu saraksta Darbību izvēlnes (*Sistēma -> Uzstādījumi -> Atskaišu formas*).
7. Personu sarakstā (*Pamatdati -> Uzņēmums -> Personu saraksts*) pievienota iespēja piešķirt/ņemt lomas iezīmētajiem ierakstiem. Iespēja pieejama pogas **Darbības** izvēlnē. Lomu piešķiršanai/ņošanai tiek atvērts papilddlogs, kurā jāatzīmē vai jāņoņem atzīmes pie lomām.
8. Dokumentu tipiem izveidotas papildgrupas filtrēšanas vajadzībām. Papildgrupas apraksta izvēlnē *Sistēma -> Uzstādījumi -> Dokumentu tipu papildgrupas*, papildgrupai norāda kodu un nosaukumu. Papildgrupas dokumentu tipam piešķir dokumentu tipa ievadloga lappusē **Papildgrupas**.
9. Izveidota iespēja eksportēt failā dokumentu izdrukas uzreiz vairākiem iezīmētiem dokumentiem tā, lai katram izveidotu savu failu. Šim nolūkam jāizmanto drukas vadības loga iespēja **Eksportēt failā** (Attēls 8), norādot **eksporta veidu**, **failu novietojumu**, **faila nosaukuma šablonu**.

Attēls 8

Virsrāmata

1. Grāmatojumu importā izveidota iespēja ielasīt CSV formāta failu. Faila tipu norāda, veidojot grāmatojumu importa shēmu.
2. XML atskaitēs Valsts Kasei formulās pievienota iespēja norādīt rindas kodu. Jāizmanto formulas ROW('N') - rindas nosaukums, ROW('K') - rindas kods.
3. Dimensiju sarakstu **Darbību** izvēlnē izveidota jauna iespēja **Atvērt dimensijas**, ar kuru iespējams atvērt iezīmētās dimensijas.

Banka

1. Maksājumu importa procesā, meklējot klientu tikai pēc IBAN numura, atlasa tikai aktīvos rēķinus.
2. Maksājumu importa dokumentu sarakstā (*Dokumenti -> Banka -> Maksājumu imports*) izvēlnē **Darbības** pievienota jauna funkcija **Mainīt klientu iezīmētajiem ierakstiem**.

Lai nomainītu klientu visiem iezīmētajiem ierakstiem, jāveic sekojošas darbības:

- vienā no ierakstiem klients jānomaina manuāli;
- jāiezīmē visi ieraksti, kuriem nepieciešams nomainīt klientu;
- tekošajai rindiņai jānostājas uz ieraksta, kurā klients jau ir nomainīts;
- jāizvēlas darbība **Mainīt klientu iezīmētajiem ierakstiem**.

Pēc darbības izvēles visās iezīmētajās rindās tiek nomainīts klients uz to klientu, kāds ir ierakstam, uz kura atradās tekošā rindiņa.

3. Uzskaites parametros (*Sistēma -> Uzstādījumi -> Uzskaites parametri -> Norēķini -> MU sadalījums -> Ienākošais maksājums/ Izejošais maksājums*) piesaistīto dokumentu kontējumu pārkopēšanai uz MU sadalījumu iespējams aprakstīt atšķirīgi ienākošajiem (Attēls 9) un izejošajiem (Attēls 10) maksājumiem.

	Debets	Kredits
Konts:	<input checked="" type="checkbox"/>	<input type="checkbox"/>
Struktūrvienība:	<input type="checkbox"/>	<input checked="" type="checkbox"/>
Izmaksu postenis:	<input type="checkbox"/>	<input checked="" type="checkbox"/>
Finansējuma postenis:	<input type="checkbox"/>	<input checked="" type="checkbox"/>
1. papilddimensija:	<input type="checkbox"/>	<input checked="" type="checkbox"/>
2. papilddimensija:	<input type="checkbox"/>	<input checked="" type="checkbox"/>
3. papilddimensija:	<input type="checkbox"/>	<input checked="" type="checkbox"/>

Attēls 9

	Debets	Kredits
Konts:	<input type="checkbox"/>	<input checked="" type="checkbox"/>
Struktūrvienība:	<input checked="" type="checkbox"/>	<input type="checkbox"/>
Izmaksu postenis:	<input checked="" type="checkbox"/>	<input type="checkbox"/>
Finansējuma postenis:	<input checked="" type="checkbox"/>	<input type="checkbox"/>
1. papilddimensija:	<input checked="" type="checkbox"/>	<input type="checkbox"/>
2. papilddimensija:	<input checked="" type="checkbox"/>	<input type="checkbox"/>
3. papilddimensija:	<input checked="" type="checkbox"/>	<input type="checkbox"/>

Attēls 10

4. Ienākošā maksājumu uzdevuma (*Dokumenti -> Banka -> Saraksts*) lappusē **Sadalījums** pievienota jauna poga -  **Piesaistīto dokumentu rindu dimensijas uz sadalījumu**, kuru nospiežot, ienākošajā maksājuma izdevumā iespējams iekopēt dimensijas no piesaistīto dokumentu rindām.
5. Pārnesot uz maksājuma dokumenta sadalījumu piesaistīto dokumentu rindu dimensijas, uz sadalījumu un grāmatojumiem tiek pārnestas arī piesaistīto dokumentu objektu dimensijas.
6. Maksājuma uzdevuma kontēšanas shēmā pieejama summa "Apmaksātais sods".

Līgumi

1. Līgumu iepirkumos (*Dokumenti -> Līgumi -> Iepirkumu saraksts -> Jauns iepirkums bez līguma*) izveidota sadaļa **Sadalījums**, kurā iespējams reģistrēt iepirkuma summu un summas sadalījumu pa periodiem (Attēls 11).

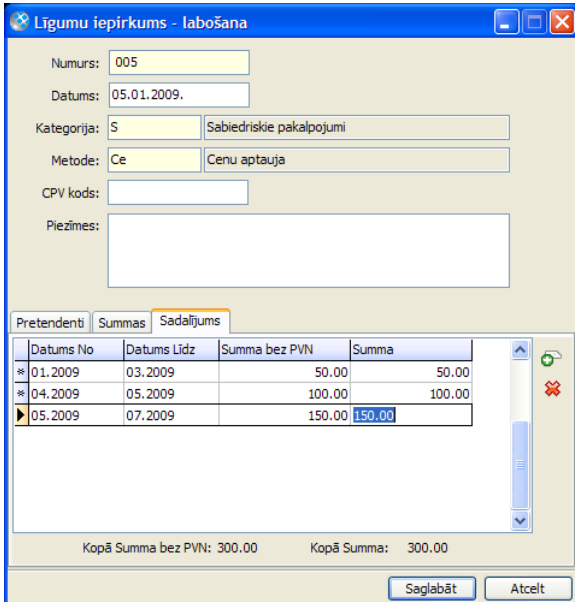

Datums No	Datums Līdz	Summa bez PVN	Summa
* 01.2009	03.2009	50.00	50.00
* 04.2009	05.2009	100.00	100.00
▶ 05.2009	07.2009	150.00	150.00

Kopā Summa bez PVN: 300.00 Kopā Summa: 300.00

Attēls 11

2. **Pakalpojumu līgumā** (*Dokumenti -> Līgumi -> Pakalpojumu līgumi*), lappusē **Pakalpojumi** ieviesta jauna aile **Jauns pakalpojums** (Attēls 12). Ja līgumā jāievada jauns pakalpojums par periodu, kuram jau ir iepriekš uzģenerēti rēķini, tad līgumā ievada rindu šim pakalpojumam un atzīmē aili **Jauns pakalpojums**. Līdz ar to, veidojot rēķinu par tekošo periodu, sistēma aprēķinās arī jaunā pakalpojuma maksu par iepriekšējo periodu un ievietos tekošajā rēķinā. Pēc rēķina uzģenerēšanas atzīme no ailes **Jauns pakalpojums** tiek automātiski izņemta.

Cena	Spēkā no	Spēkā līdz	Pakalpojuma klients	PVN	Summa ar PVN	Daudzums	Līguma maiņa kods	Aprēķina metode	Rēķina periods	Summa bez P...	Kie...	Numurs	Jauns pakalpoj...
15,00	01.05.2009.	31.12....	Liepa SIA	21 %	18,15	1		Konstanta summa mēnesī	Par iepriekšējo mēnesi	15,00 LIE	1		<input type="checkbox"/>
5,00	20.05.2009.	31.12....	Liepa SIA	21 %	6,05	1		Konstanta summa mēnesī	Par iepriekšējo mēnesi	5,00 LIE	1		<input checked="" type="checkbox"/>

Attēls 12

3. **Pakalpojumu līgumiem** ir pieejama iespēja ģenerēt pārdošanas priekšapmaksas rēķinus. Iespēja pieejama, izvēloties rēķina **dokumenta tipu** (Attēls 13) rēķinu ģenerēšanas logā (*Pakalpojumu līgumi -> Darbības -> Veidot rēķinus par pakalpojumiem*).
4. No pakalpojumu līgumiem ģenerētajiem rēķiniem iespējams norādīt arī **nākamo periodu** ieņēmumu periodu. To norāda rēķinu ģenerēšanas loga laukā **Periodu tips** (Attēls 13).

Attēls 13

Norēķini ar pircējiem un pārdevējiem

1. Klienta kartiņā lauks **Paziņojums** pagarināts līdz 250 simboliem.
2. Kontaktpersonu sarakstā uzlabots dzimšanas dienas attēlošanas formāts (pievienots kalendārs) un izveidots papildus lauks **Dzimšanas mēnesis** ērtākai datu atlasei. Mēnesis tiek attēlots ar cipariem atbilstoši kontaktpersonas ievadlogā ievadītajam dzimšanas datumam.
3. **Klientu piegādes adreses** apraksta logā pieejams jauns lauks **Kilometri**, kurā var norādīt attālumu līdz klientam.
4. Pieejama jauna atskaite **Piegādātāju atlikumi** (*Atskaites -> Apgāde -> Piegādātāju atlikumi*).

Kontaktu vadība

Darījumu sarakstā un darījuma kartiņā iespējams redzēt plānotās realizācijas summas un rindu skaitu.

Krājumi

1. Sēriju uzskaitē pievienota iespēja sēriju numurus ģenerēt, izmantojot ātro numeratoru. Ātrais numerators pieejams, **Sēriju ģenerēšanas loga** lappusē **Sērijas numuri**, nospiežot pogu . Ātrā numeratora logā jānorāda numeratora **Minimālā vērtība**, **Maksimālā vērtība**, **Numeratora solis** un **Formāts** (sastāv no tipa un formāta).
2. Izvēlnē *Atskaites -> Noliktava -> Nomenklatūru atlikumi - dinamika* pieejama jauna atskaite, kas izmantojama nomenklatūru atlikumu dinamikas atskaites iegūšanai.
3. Izvēlnē *Atskaites -> Noliktava -> Cenu saraksts klientiem* pieejama jauna atskaite, kurā skatāmas norādītā klienta cenas, neņemot vērā noliktavu.
4. Nomenklatūras partijas numura lauks pagarināts līdz 25 zīmēm, partijas piezīmes lauks – līdz 60 zīmēm.
5. Atskaitēs *Nomenklatūru kustība* un *Nomenklatūru kustība pa partijām* (izvēlne *Atskaites -> Noliktava*) pievienots jauns atlasas nosacījums – atzīmējot izvēles rūtiņu **ir kustība vai atlikums** iespējams atlasīt tikai nomenklatūras, kurām atskaites periodā reģistrēts atlikums vai kustība.
6. Kases pavadzīmes ģenerēšanas procesā atgriešanas rindām (daudzums mazāks par nulli) partijā piegādātāju aizpilda ar nomenklatūras kartiņā norādīto pamatpiegādātāju.

Avansa norēķini

Sākuma atlikuma dokumentā (*Dokumenti -> Avansa norēķini -> Sākuma atlikumi*) peles labās pogas izvēlnē pievienota iespēja kopēt sadalījuma rindiņu.

Ilgtermiņa ieguldījumi

1. Pievienotas jaunas atskaites atbilstoši pamatlīdzekļu operāciju kategorijām - *Nodotie ekspluatācijā pamatlīdzekļi*; *Pārvērtētie tirgus cenās pamatlīdzekļi*; *Pārvērtētie tirgus cenās ĀB pamatlīdzekļi*; *Iekšējās kustības starpperiodā pamatlīdzekļi*; *Iekšējās kustības starpperiodā ĀB pamatlīdzekļi*; *Likvidētie ar klientu pamatlīdzekļi*; *Likvidētie ar klientu ĀB pamatlīdzekļi*; *Atlikušās vērtības norakstīšanas pamatlīdzekļi*.
2. Izvēlnē *Atskaites -> Pamatlīdzekļi -> Pamatlīdzekļu piesaiste papildgrupām* pieejama jauna atskaite, kas izmantojama, lai atlasītu informāciju par papildgrupām, kuras piesaistītas ilgtermiņa ieguldījumiem.
3. PL kartiņas lappusē *Apdrošināšana* pievienota iespēja atlasīt apskatei tikai šodienas vai uz izvēlētu datumu aktīvos apdrošināšanas ierakstus – kartiņas lejasdaļā izvēloties lauka **Rādīt vēsturē** vērtību: **Aktīvus šodien**, **Aktīvus uz datumu**, **Rādīt visus**.
4. Ģenerējot pamatlīdzekļus no noliktavas, tiek aizpildītas visas aktivizētās dimensijas.

Piegāžu pārvaldība

Pieprasījumu un pasūtījumu dokumentos laukam **Piezīmes** pievienota pamatojuma izvēles iespēja (F4).

Transports

Kontroles un vides parametros ir izveidota jauna parametru grupa "TPV Parametri" un parametrs "Ceļazīmes nobraukuma kontrole" (nekontrolē, aizliegums, brīdinājums).

Ražošana

1. Produkta kalkulācijas izdrukā izveidota iespēja vienā izteiksmē sasummēt konstantās un mainīgās ražošanas izmaksas.
2. Izveidots atsevišķs tiesību punkts nomenklatūru pārveidošanai par produktiem vai materiāliem.

Nekustamo īpašumu pārvaldība

Veiktas būtiskas izmaiņas un papildinājumi nekustamo īpašumu objektu uzskaitē, kas sīkāk aprakstītas Horizon atjaunotajā Palīgā un Lietotāju dokumentācijā, bet šajā dokumentā tikai uzskaitītas galvenās:

1. Izveidoti jauni klasifikatori:

1.1 NĪO kartiņām (*Pamatdati -> Nekustamo īpašumu pārvaldība -> Objekta kartiņām*): **Konstruktīvā elementa materiāli, Zemes lietošanas mērķa kategorijas, Zemes lietošanas mērķi. Zemes lietošanas veida kategorijas, Zemes lietošanas veidi un Būves tipi.**

1.2. **Zemesgrāmatu nodaļas un Biotopi** (*Pamatdati -> Nekustamo īpašumu pārvaldība*).

2. Izmaiņas **NĪO kartiņā** (*Pamatdati -> Nekustamo īpašumu pārvaldība -> NĪ Objekti -> NĪ Objekta kartiņa*):

2.1. **Kadastra apzīmējuma** ievadei ir izveidoti vairāki ievadlauki.

2.2. Jauna lappuse **Dati NĪ nodoklim**, kurā pārvietoti dati par NĪ nodokli.

2.3. Visās NĪO kartiņās, izņemot Zemes vienības daļas, izveidota jauna lappuse **Saistītie dati**, kurā tiek attēloti datu saraksti: **Nekustamie īpašumi**, kuri ir filtrēti pēc NĪO, **NĪO sasaiste ar PL** un **Funkcionālie objekti**, kuros ietilpst NĪO.

2.4. Lappuse Tehniskie parametri pārveidota par **Konstruktīvie elementi/Iekārtas**.

2.5. Zemes vienības kartiņai jaunas lappuses: **Zemes lietošanas mērķi, Zemes lietošanas veidi un Vides dati**.

3. Izmaiņas **Nekustamā īpašuma kartiņā** (*Pamatdati -> Nekustamo īpašumu pārvaldība -> Nekustamie īpašumi -> Zemes un būvju īpašumi/Dzīvokļa īpašumi*):

3.1. **Kadastra numura** ievadei ir izveidoti vairāki ievadlauki.

3.2. Jauna lappuse **Zemesgrāmatas dati/Kadastra subjekti**.

4. Pievienoti **Vides dati** (*Dokumenti -> Nekustamo īpašumu pārvaldība -> Vides dati*): **Piesārņojuma izpētes, Dabas pētījumi un Meža inventarizācijas**.
 5. Izveidotas jauna atskaites **Piesārņojuma izpētes urbumi un Funkcionālo objektu objekti** (*Atskaites -> Nekustamo īpašumu pārvaldība*).
- Vēl NĪP ir veiktas šādas izmaiņas:
1. **Būves (ēkas) kartīnai** lappusē Inventarizācijas lieta ir pievienota jauna sadaļa **Konstruktīvie elementi**.
 2. **NĪP līgumiem** lappuses Pamatdati sadaļā Pamatdati ir pievienots ievadlauks **Bankas rēķins**, kurā var norādīt bankas kontu ģenerējamajiem rēķiniem.
 3. Papildināts **Aprēķinu algoritms „Māja kopā”**.
 4. **Objektu dimensijās** (*Sistēma -> Uzstādījumi -> Uzskaites parametri -> lappuse Dimensijas -> sadaļa Objektu dimensijas*) iespējams norādīt **NĪO Dimensiju un Līguma objekta dimensiju**.

Algu uzskaites sistēma

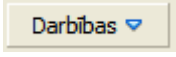
1. Automātiski aizpildot **Detalizētā darba laika uzskaites dokumentu**, netiks pievienotas rindas, kurās stundas/dienas ir 0, bet ievadot atsevišķi pa vienai rindiņai, šāda veida ierakstus varēs izveidot.
2. **Avansu sarakstā** pogas  izvēlnē pieejama darbība **Darbinieka prombūtnes** izvēlētajā periodā.

Personāls

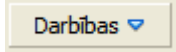
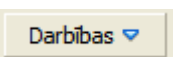
1. Pieejama pogas  izvēlnes darbība pamatdatu **Ielāde no Excel** šādos sarakstos **Amatu pamatfunkcijas, Amatu statusi, VAS kursi, Mācību bloki, Novērtējumi, VCD attiecību izbeigšanas iemesli, Atbrīvošanas iemesli, Personas Kvalifikācijas pakāpes, Izglītības dokumenti un Identifikācijas dokumenti**.
2. **Rīkojumiem** ar personu sarakstiem Word izdrukās iespējams izdrukāt rindas.
3. Iespējama pamatojuma izvēle **Novērtēšanas protokola** ievadloga laukiem **Piezīmes** un **Karjeras piezīmes, Personas kartiņas Personas datu** laukam **Piezīmes**.
4. **Štata vietu sarakstam** pogas  izvēlnei pievienota darbība **Saistītie dati**.
5. **Štata vietas ievadlogam** lauks **Kods** pagarināts līdz 25 zīmēm un pievienots jauns lauks **Papildkods**.
6. **Kompozīto rīkojumu** ievadlogā paplašināta informācija par iekļautajiem rīkojumiem.

Šo dokumentu vai tā daļas neatkarīgi no izmantojamajiem līdzekļiem nedrīkst reproducēt, pārraidīt, pārrakstīt, uzglabāt elektroniskā meklēšanas sistēmā vai tulkot kādā citā valodā bez iepriekš saņemtas FMS atļaujas.

Visas tekstā izmantotās preču zīmes pieder to īpašniekiem un ir izmantotas tikai kā atsauces.

© SIA FMS Software, 2009. Visas tiesības aizsargātas